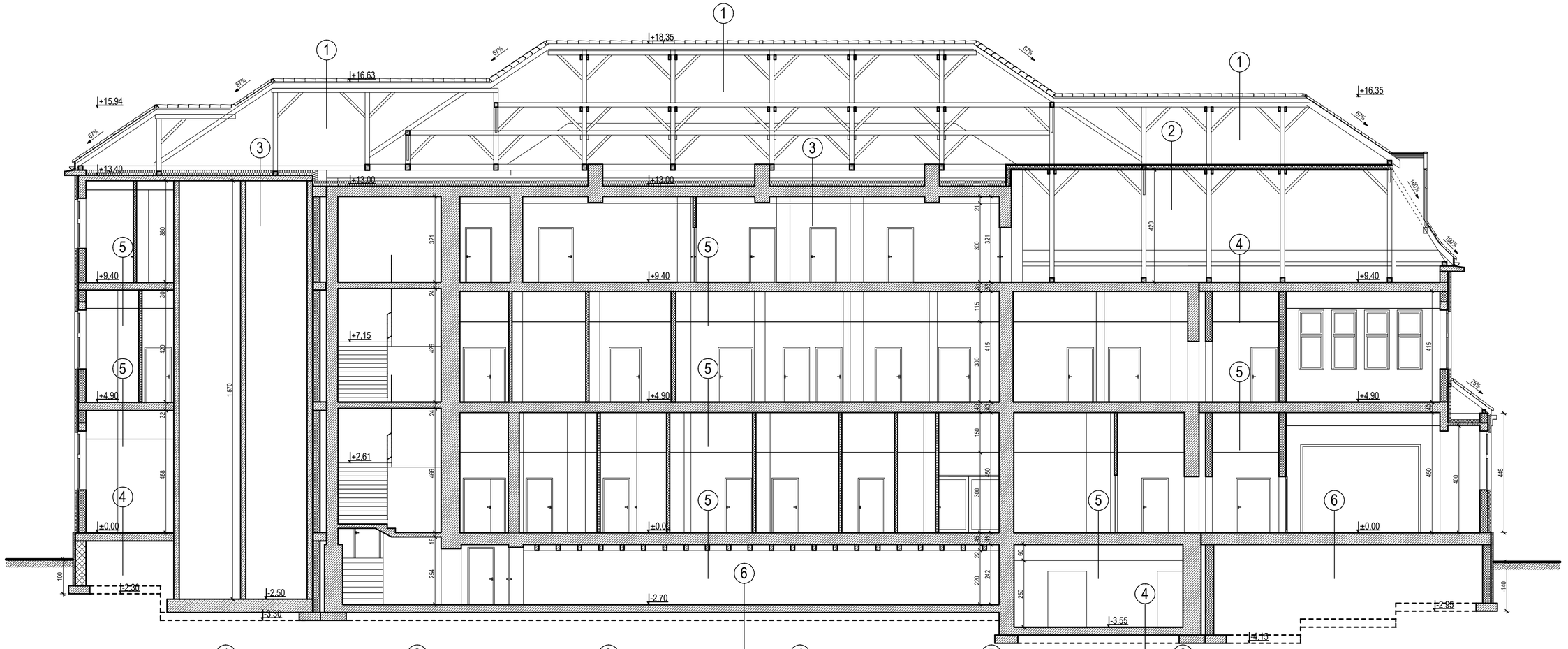

1	2	3	4	5	6
DACHÓWKA CERAMICZNA	DESKOWANIE gr.2,5cm	FOLIA IZOLACYJNA	PŁYTKI GRESOWE	PŁYTKI GRESOWE / WYKŁADZINA PCV	PŁYTKI GRESOWE
FOLIA WIATROSZCZELNA	FOLIA PAROIZOLACYJNA	WEŁNA MINERALNA SZTYWNA gr.20cm	WYLEWKA ZBROJONA gr.4cm	WYLEWKA ZBROJONA gr.4cm	WYLEWKA ZBROJONA gr.4cm
KONSTRUKCJA DREWNIANA DACHU	WEŁNA MINERALNA gr.10cm	FOLIA IZOLACYJNA	STYROPIAN gr.10cm	STYROPIAN gr.2cm	STYROPIAN gr.5cm
	2x PŁYTA GKF OGNIOTRWAŁA	STROP ŻELBETOWY	FOLIA IZOLACYJNA	FOLIA IZOLACYJNA	FOLIA IZOLACYJNA
		SUFIT PODWIESZANY	PŁYTA ŻELBETOWA	STROP ŻELBETOWY	PŁYTA ŻELBETOWA
				SUFIT PODWIESZANY	

WSZYSTKIE WYMIARY SPRAWDZIĆ NA BUDOWIE

SPÓŁKA BIUR PROJEKTOWYCH
archi projekt
robi
44-100 Gliwice, ul. Plebańska 4/3
tel/fax (032)230 69 58

Obiekt: PRZEBUDOWA BUDYNKU SZPITALA KLINICZNEGO NR 1 W ZABRZU

Temat: PRZEKRÓJ A-A

Branża: ARCHITEKTURA | Data: LUTY 2006 | Faza: P.W.

Inwestor: S.P. SZPITAL KLINICZNY NR 1 W ZABRZU, UL. 3-go MAJA

Skala: 1:100

Autorzy projektu: mgr inż. arch. Tadeusz Szewczenko upr. nr 25/83; mgr inż. arch. Andrzej Kozielski upr. nr 209/90; mgr inż. arch. Grzegorz Pakuła upr. nr 14/03/SLOKK

Rys nr: A07

Sprawdzający: