

W4

Elewacja zachodnia-widok od zewnątrz (1)

1:100

LEGENDA:

- ZEWNĘTRZNE ŚCIANY FUNDAMENTOWE
- ZEWNĘTRZNE ŚCIANY CEGLANE
- ZEWNĘTRZNE ŚCIANY TYNKOWANE

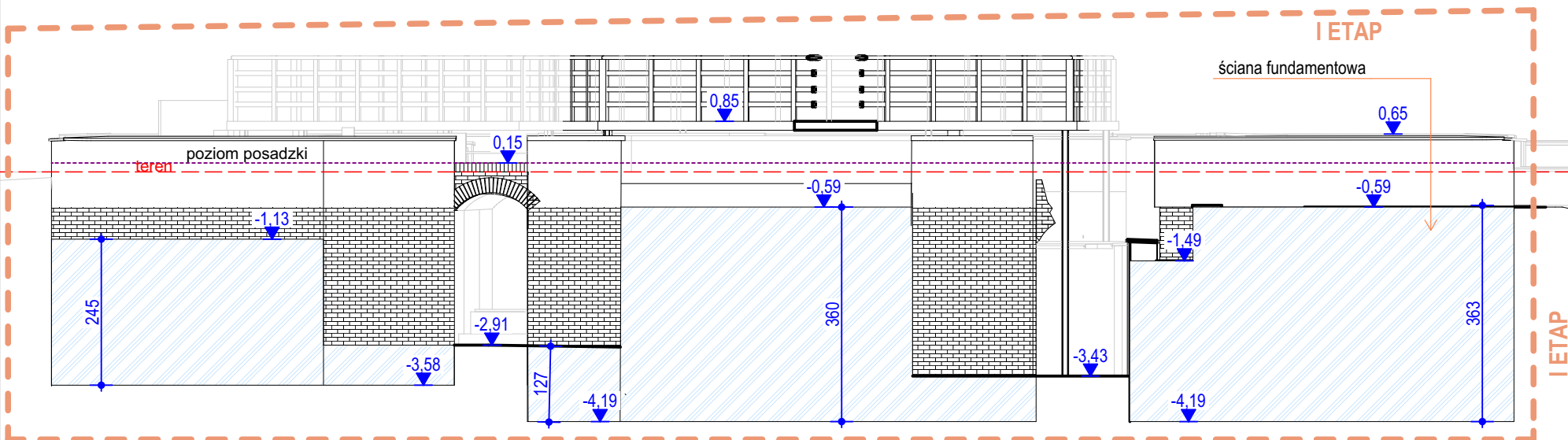
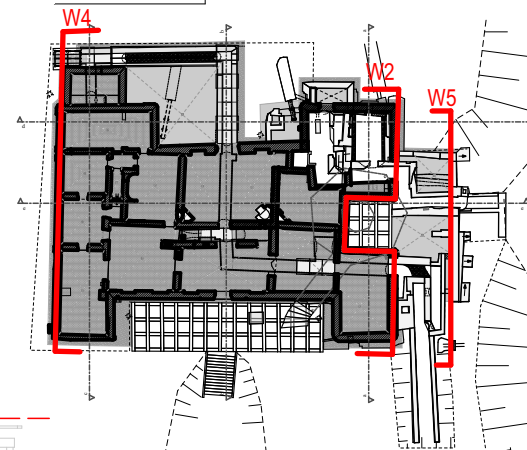

W2

Elewacja wschodnia widok od zewnątrz (1)

1:100

**UWAGI:**

- WYKONAWCA PRZED ROZPOCZĘCIEM ROBÓT BUDOWLANYCH POWINIEN ZAPOZNAĆ SIĘ Z TREŚCIĄ DOKUMENTACJI PROJEKTOWEJ. UWAGI I OPISY ZAWARTE W CZĘŚCI OPISOWEJ OPRACOWANIA STANOWIĄ INTEGRALNĄ CZĘŚĆ PROJEKTU.
- WSZYSTKIE PRACE NALEŻY WYKONYWAĆ POD NADZOREM KONSERWATORSKIM A PRACE ZIEMNE POD NADZOREM ARCHEOLOGICZNYM.
- PRACE ZIEMNE NALEŻY WYKONYWAĆ RĘCZNIE.
- ZE WZGLĘDU NA BARDZO ZŁY STAN TECHNICZNY I SZYBKO POSTĘPUJĄCĄ DEGRADACJĘ OBIEKTU UNIEMOŻLIWIJĄCE WŁAŚCIWE ROZPOZNANIE OBIEKTU, WSZYSTKIE WYMIARY I RZĘDNE NALEŻY SPRAWDZIĆ NA BUDOWIE.
- PRZYJĘTE ROZWIĄZANIA TECHNICZNE ZWIĄZANE Z OKREŚLONĄ TECHNOLOGIĄ NALEŻY WYKONAĆ ŚCIŚLE WG. WYTYCZNYCH I INSTRUKCJI JE PRODUCENTA
- ZAKRES WYKONANIA I OBOWIĄZKI PRZY ROBOTACH BUDOWLANYCH - ZGODNIE ZE SZTUKĄ BUDOWLANĄ.
- OPRACOWANIE JEST WYKONANE ZGODNIE Z ISTNIEJĄCYMI PRZEPISAMI I POLSKIMI
- PROJEKT JEST CHRONIONY PRAWEM AUTORSKIM.
- PROJEKT JEST CHRONIONY PRAWEM AUTORSKIM.

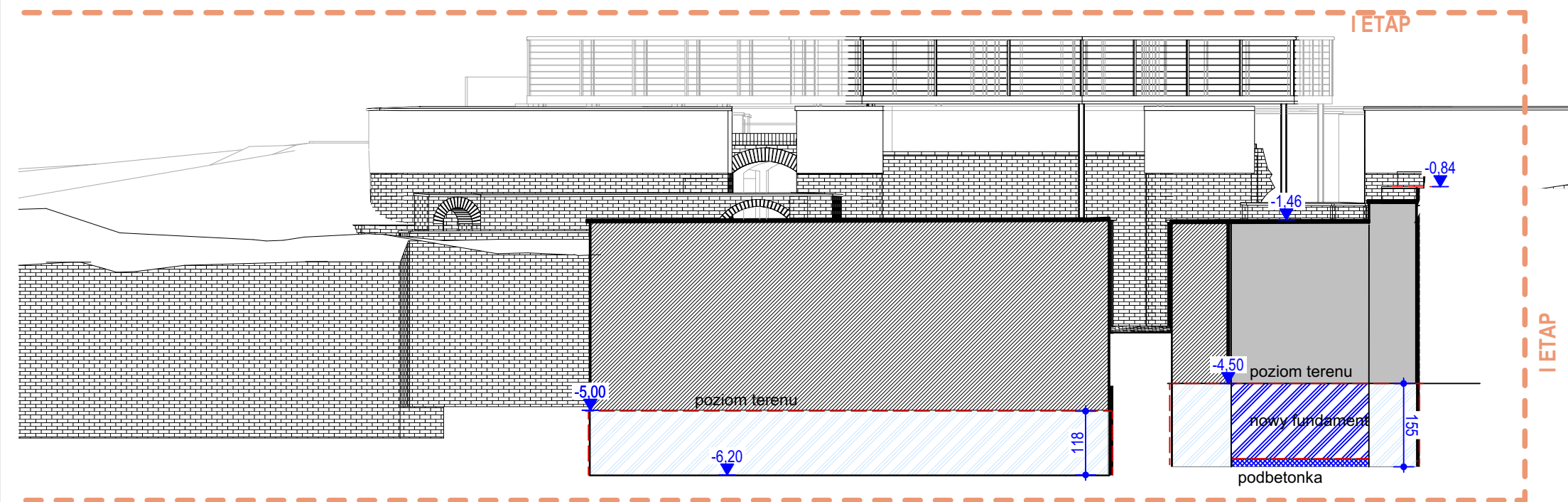

W5

(1)

1:100

Prawa autorskie zastrzeżone zgodnie z Ustawą o prawie autorskim i prawach pokrewnych		
Nazwa	REMONT, KONSERWACJA I ZABEZPIECZENIE RELIKTÓW PAŁACU SAPIEHÓW W OLESZYCACH	
Tytuł rys.:	ELEWACJA WSCHODNIA/ZACHODNIA- (widok z zewnątrz)	
Projektant:	mgr inż. arch. Monika Hanusiak-Chodur	
Nr. uprawnień:	MPOIA/078/2010	
Podpis:		nr rys. A17
		Skala: 1:100
Data :	PAŹDZIERNIK 2024 r	
OPRACOWANO NA LICENCJONOWANYM PROGRAMIE archicad		